Schemat Organizacyjny Banku Spółdzielczego Płońsku
(ostatnia zmiana wprowadzona uchwałą nr 104/Z/2026 Zarządu z dn. 22.07.2026 r.
zatwierdzona uchwałą nr 39/RN/2026 Rady Nadzorczej z dn. 23.07.2026 r.)

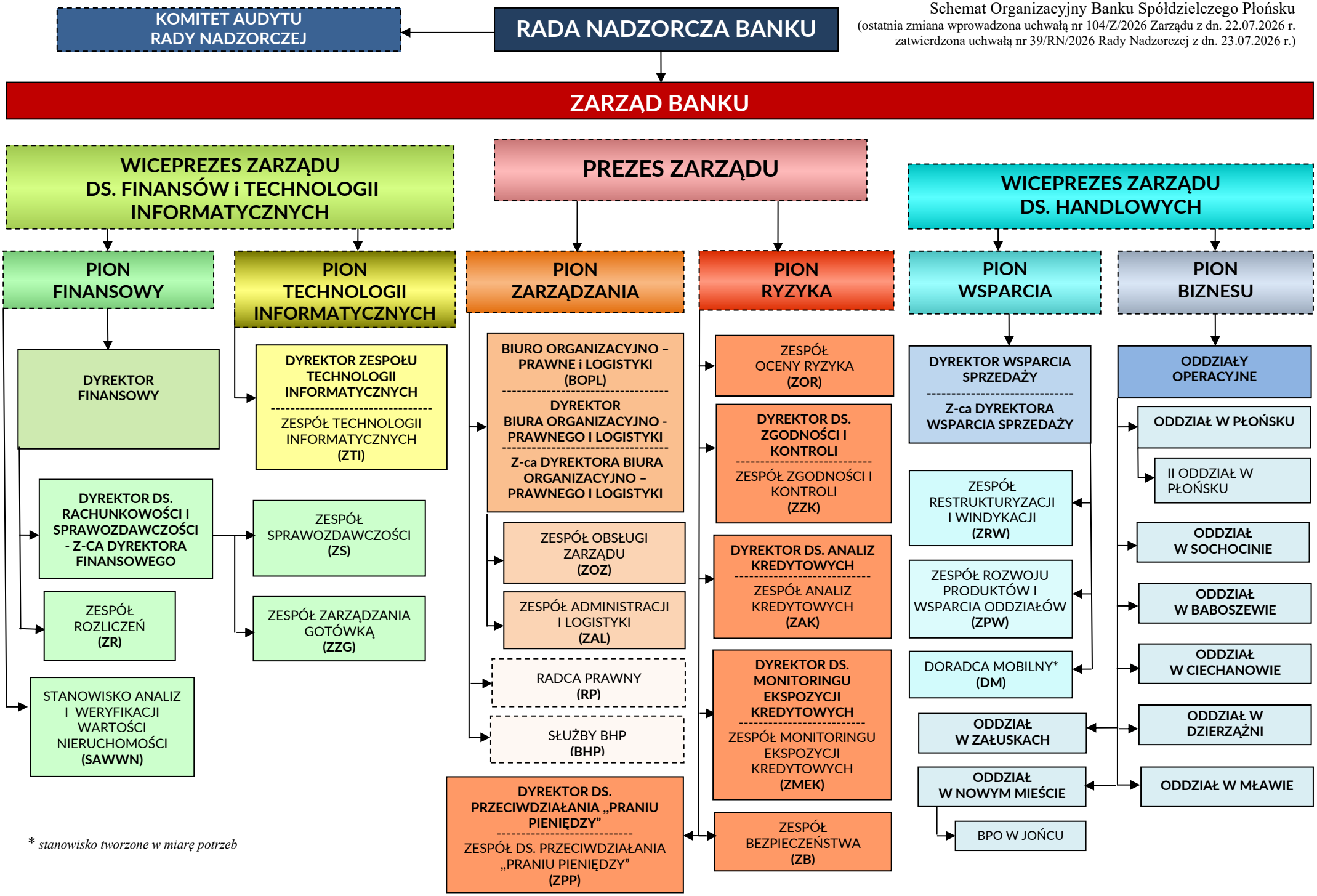

* *stanowisko tworzone w miarę potrzeb*